Work Flow : แสดงขั้นตอนการประเมินผลการปฏิบัติงาน เพื่อเลื่อนเงินเดือนประจำปี

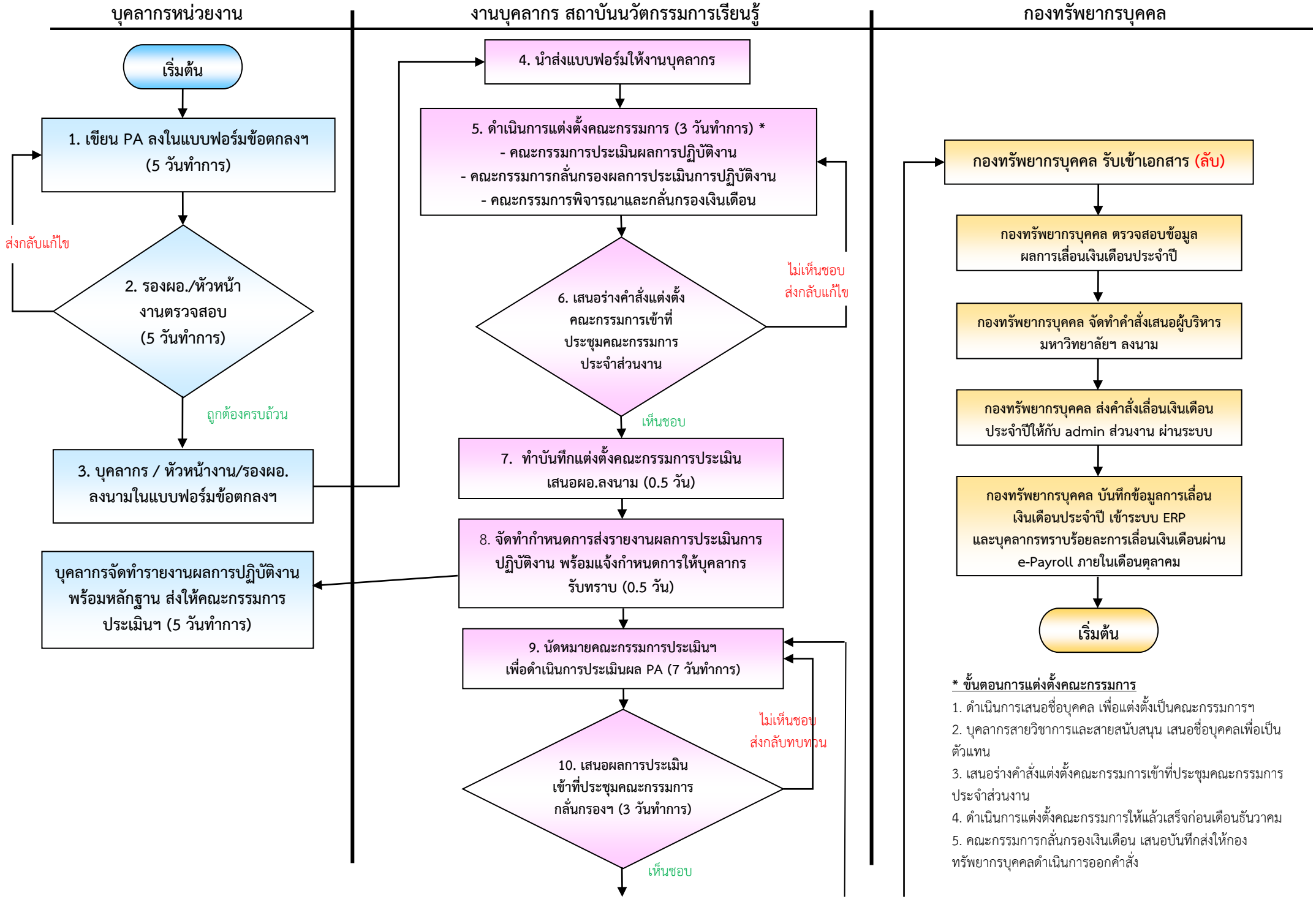

*** ขั้นตอนการแต่งตั้งคณะกรรมการ**

1. ดำเนินการเสนอชื่อบุคคล เพื่อแต่งตั้งเป็นคณะกรรมการฯ
2. บุคลากรสายวิชาการและสายสนับสนุน เสนอชื่อบุคคลเพื่อเป็นตัวแทน
3. เสนอร่างคำสั่งแต่งตั้งคณะกรรมการเข้าที่ประชุมคณะกรรมการประจำส่วนงาน
4. ดำเนินการแต่งตั้งคณะกรรมการให้แล้วเสร็จก่อนเดือนธันวาคม
5. คณะกรรมการกลั่นกรองเงินเดือน เสนอบันทึกส่งให้กองทรัพยากรบุคคลดำเนินการออกคำสั่ง
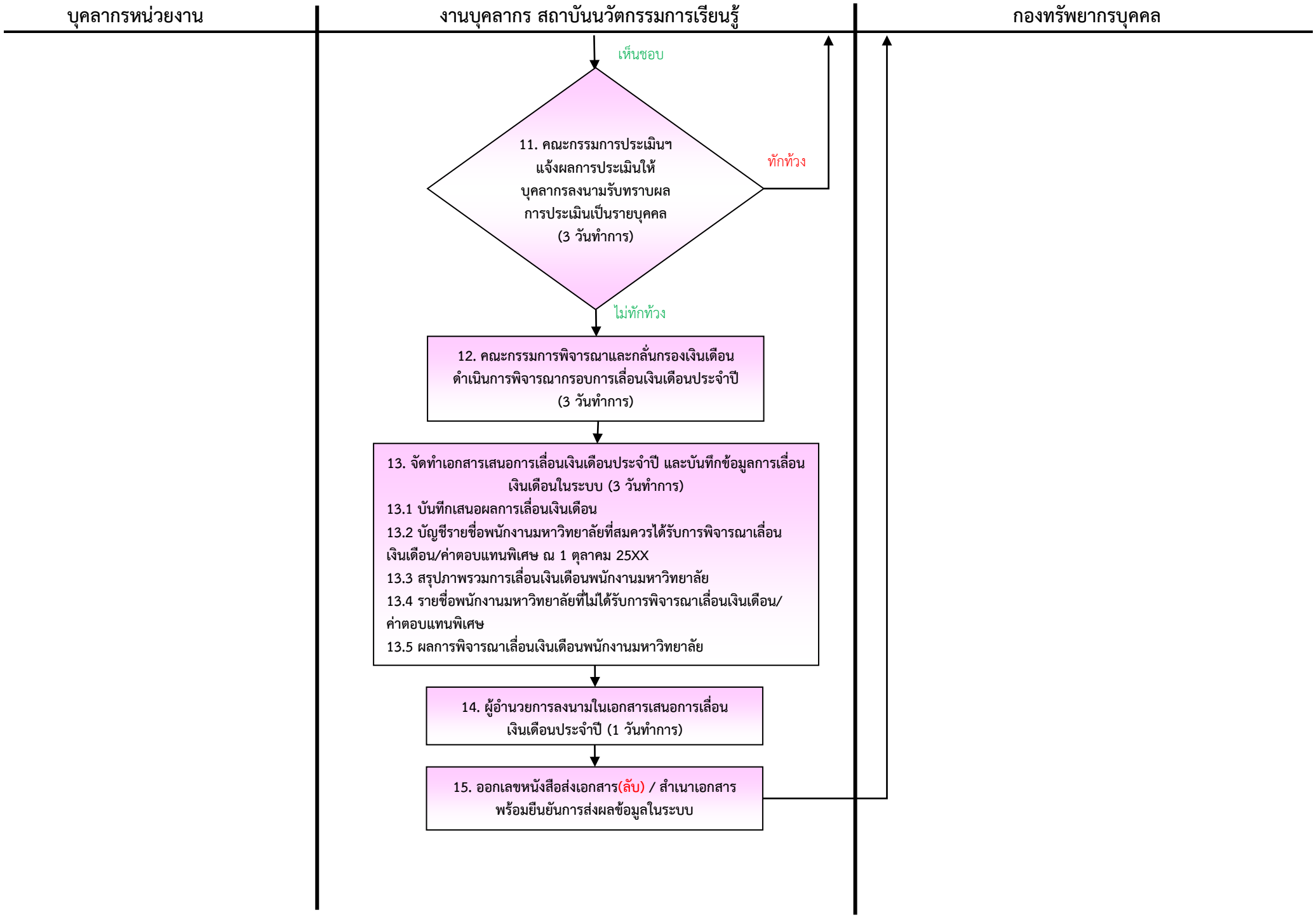
Work Flow : แสดงขั้นตอนการประเมินผลการปฏิบัติงาน เพื่อเลื่อนเงินเดือนประจำปี (ต่อ)