การผลิต I-Kit และ I-Reagent

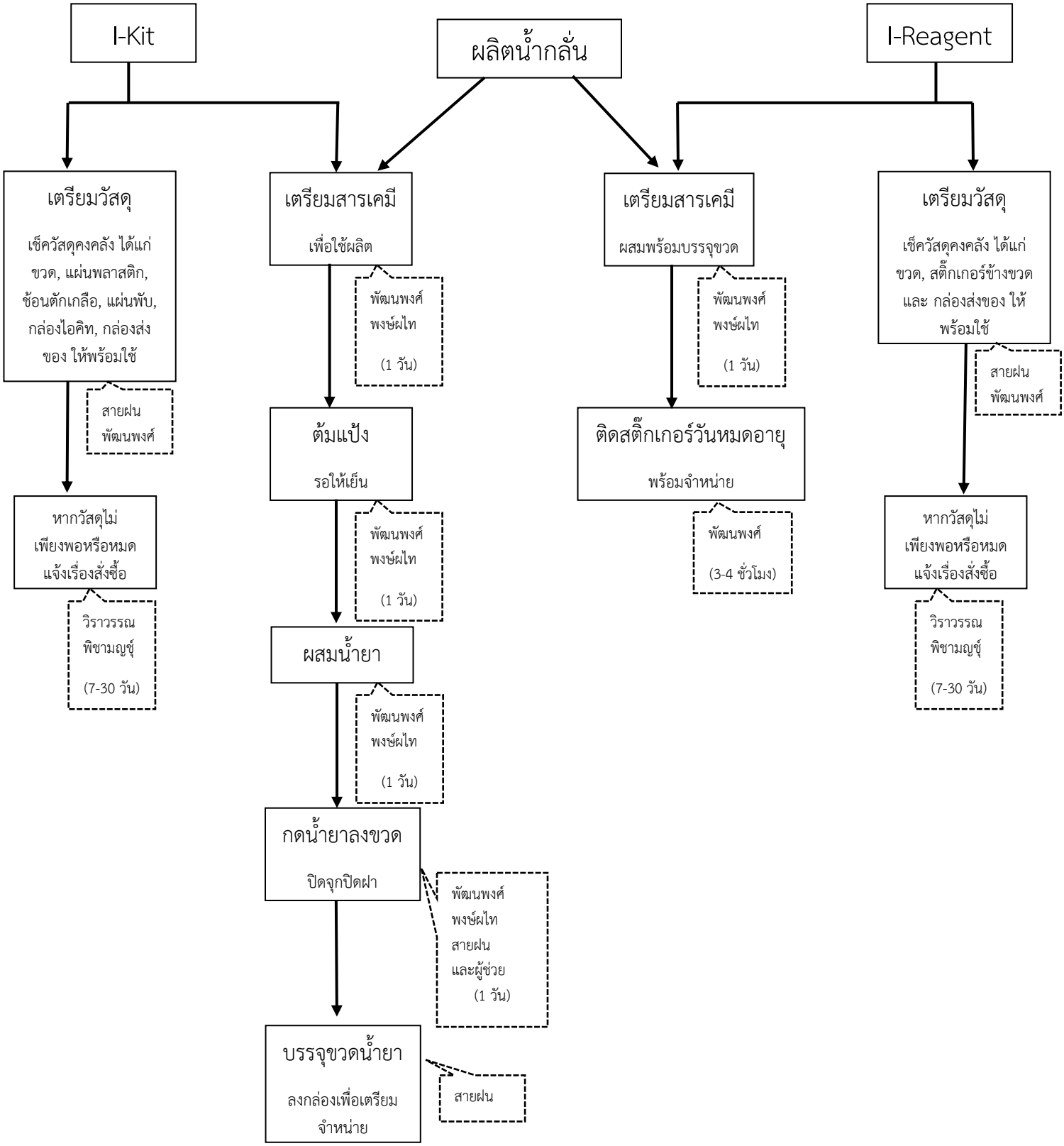

@version2019